



ตำแหน่งที่ดิน

เลขที่ 4625 II 2488-1,2490-3
เลขที่โฉนด ๓๑
หน้าสำรวจ ๑๒๔๗๓
ตำบล เทพกระษัตรี

โฉนดที่ดิน

เลขที่ ๕๖๔๐๕
เล่ม ๕๖๕ หน้า ๕
อำเภอ กลาง
จังหวัด ภูเก็ต

โฉนดที่ดิน

เป็นหนังสือสำคัญแสดงกรรมสิทธิ์
ออกโดยอาศัยอำนาจตามประมวลกฎหมายที่ดิน

ให้แก่ นายสุนันท์ ผัวสกุล สัญชาติ ไทย อยู่บ้านเลขที่ ๑๘/๒๒ หมู่ ๒
ถนน ตำบล ราชวีย์ อำเภอ เมืองภูเก็ต จังหวัด ภูเก็ต

ที่ดินแปลงนี้มีเนื้อที่ประมาณ ๔ ไร่ ๓ งาน ๘๑.๕๐ ตารางวา
(สี่ไร่ สามงาน แปดสิบเช็ดเศษห้าส่วนสิบตารางวา)

มาตราส่วนในระวาง ๑: ๑๐๐๐ รูปแผนที่ มาตราส่วน ๑: ๒๐๐๐

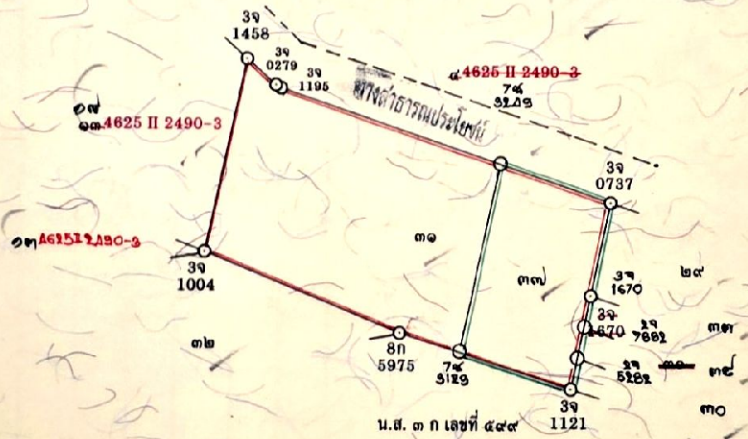

ออก ณ วันที่ ยี่สิบแปด เดือน กรกฎาคม พุทธศักราช สองพันห้าร้อยห้าสิบแปด



นายสิทธิชัย กษมชาติ
เจ้าพนักงานที่ดิน

(นางอรุณ ศรีอมระ) ผู้เขียน ๒๗ ก.ค. ๒๕๕๘
(นายปรีดา สิทธิมิตร) ผู้ทาบ 27 ก.ค. 2558 006144
อ. นน (นายณรงค์ เมย์โรต) ผู้ตรวจ ๒๗ ก.ค. ๒๕๕๘
(นายสุทธิชัย นิตยกร) ผู้ทาบ ๑๗ ก.ค. ๒๕๕๘
(นางสาวอมรินทร์ เข้มขันธ์) ผู้ตรวจ ๑๗ ก.ค. ๒๕๕๘
หัวหน้าการ ๑๗ ก.ค. ๒๕๕๘

สารบัญชีทะเบียน





โฉนดที่ดินเลขที่

๕๖๔๐๘

อำเภอ

กลาง

ร. 2558

วันที่ เดือน ปี	ประเภท การ จดทะเบียน	ผู้ให้สัญญา	ผู้รับสัญญา	เนื้อที่ดิน ตามสัญญา			เนื้อที่ดิน คงเหลือ			ระวาง เลขที่ดิน โฉนดที่ดิน ใหม่	เจ้าพนักงานที่ดิน ลงลายมือชื่อ ประจำตรวจ
				ไร่	งาน	ตาราง วา	ไร่	งาน	ตาราง วา		
วันที่ 7 มีนาคม พ.ศ. 2562	มอบยก โอนนามเพิ่ม	นายสุนันท์ นั้วสกุล	นายสุนันท์ นั้วสกุล	1	2	-	3	1	81 $\frac{5}{10}$	4625/1 2488-1 2490-3 37 63419	
วันที่ 7 ตุลาคม พ.ศ. 2567	ผู้จัดการมรดก คช. ก. ก. ก. คช. ก. ก. ก. 57/2567 24 มกราคม 2567	นายสุนันท์ นั้วสกุล (ตาย) นายสุนันท์ นั้วสกุล	นายเทพเทวา นั้วสกุล ผู้จัดการมรดก นายสุนันท์ นั้วสกุล	3	1	81 $\frac{5}{10}$	-	-	-	-	 (นางสาวสมทิพย์ สังข์)
วันที่ 9 ตุลาคม พ.ศ. 2567	ขาย รวมสิทธิ	นายเทพเทวา นั้วสกุล ผู้จัดการมรดก นายสุนันท์ นั้วสกุล	นางรัชดา พงษ์ประสิทธิ์	3	1	81 $\frac{5}{10}$	-	-	-	-	 (นางสาวสมทิพย์ สังข์)
วันที่ 19 ธันวาคม พ.ศ. 2568	ขาย รวมสิทธิ	นางรัชดา พงษ์ประสิทธิ์	1. บริษัท บ้านสวนกรุป (สุราษฎร์ธานี) จำกัด (มหาชน) 2. บริษัท ภาย เพอร์เฟก จำกัด	3	1	81 $\frac{5}{10}$	-	-	-	-	 (นายสัมพันธ์ สมินเทว)



สารบัญจดทะเบียน

โฉนดที่ดินเลขที่

๖๓๔๑๘

อำเภอ

กลาง

2562 จดทะเบียน วัน เดือน ปี	ประเภท การ จดทะเบียน	ผู้ให้สัญญา	ผู้รับสัญญา	เนื้อที่ดิน ตามสัญญา			เนื้อที่ดิน คงเหลือ			ระวาง เลขที่ดิน โฉนดที่ดิน ใหม่	เจ้าพนักงานที่ดิน ลงลายมือชื่อ ประจำเขต
				ไร่	งาน	ตาราง วา	ไร่	งาน	ตาราง วา		
วันที่ 7 ตุลาคม พ.ศ. 2567	ผู้จัดการมรดก	นายสุนันท์ ชั่วสกุล (ตาย)	นายเทพเทวา ชั่วสกุล ผู้จัดการมรดก นายสุนันท์ ชั่วสกุล	1	2	-	-	-	-	 (นางสาวสมิตต์ สงนสง)	
วันที่ 9 ตุลาคม พ.ศ. 2567	ชาย รวมสี่โฉนด	นายเทพเทวา ชั่วสกุล ผู้จัดการมรดก	นางรัชดา แพ่งประสิทธิ์	1	2	-	-	-	-	 (นางสาวสมิตต์ สงนสง)	
วันที่ 19 ธันวาคม พ.ศ. 2568	ชาย รวมสี่โฉนด	นายสุนันท์ ชั่วสกุล นางรัชดา แพ่งประสิทธิ์	1. บริษัท บ้านสวนกรุป (สุราษฎร์ธานี) จำกัด (มหาชน) 2. บริษัท ภาควิ เพอร์เฟ็ค จำกัด	1	2	-	-	-	-	 (นายคัมภีร์ สมันเหนือ)	



ตำแหน่งที่ดิน

ระวาง 4625 II 2488-1,2490-3

เลขที่ดิน ๒๕

หนังสือเลข ๑๒๔๙๑

ตำบล เทพกระษัตรี

โฉนดที่ดิน

เลขที่ ๕๖๔๐๗

เล่ม ๕๖๕ หน้า ๗

อำเภอ ถวาย

จังหวัด อุทัย

โฉนดที่ดิน

เป็นหนังสือสำคัญแสดงกรรมสิทธิ์

ออกโดยอาศัยอำนาจตามประมวลกฎหมายที่ดิน

ให้แก่ นายสุนันท์ สิวสกุล สัญชาติ ไทย อยู่บ้านเลขที่ ๑๘/๒๒ หมู่ที่ ๒

ถนน ตำบล ไร่ไผ่ อำเภอ เมืองอุทัย จังหวัด อุทัย

ที่ดินแปลงเดิมเนื้อที่ประมาณ ๒ งาน ๒๗๑๐ ตารางวา

(สองงาน ยี่สิบเจ็ด เศษเจ็ดส่วนสิบตารางวา)

มาตราส่วนในระวาง ๑ : ๑๐๐๐

รูปแผนที่

มาตราส่วน ๑ : ๒๐๐๐



ออก ณ วันที่ ยี่สิบแปด เดือน กรกฎาคม พุทธศักราช สองพันห้าร้อยห้าสิบแปด



นางอารีย์ เจริญสุข (นางอารีย์ เจริญสุข) ผู้เชิมน ๒๗ ก.ค. ๒๕๕๘
นางปวีณา สิทธิสุข (นางปวีณา สิทธิสุข) ฝากน 7 ก.ค. ๒๕๕๘
นายสุวิทย์ นพวง (นายสุวิทย์ นพวง) ผู้ตรวจ ๒๗ ก.ค. ๒๕๕๘

006142

นาย ร.ค. อุดมรัตน์ (นาย ร.ค. อุดมรัตน์) ผู้เขียนแผนที่ ๑๗ ก.ค. ๒๕๕๘
นางสาวอุษารินทร์ แซ่มณี (นางสาวอุษารินทร์ แซ่มณี) ผู้ตรวจเงินน ๑๗ ก.ค. ๒๕๕๘
หัวหน้าการ (นายสิทธิชัย นิตินา) ๑๗ ก.ค. ๒๕๕๘

Vertical text on the left and right margins: กรมที่ดิน กระทรวงมหาดไทย

สารบัญจดทะเบียน

โฉนดที่ดินเลขที่ ๕๖๔๐๓ อำเภอ กลาง

น.ส.ป.ส.บ.
น. 2558

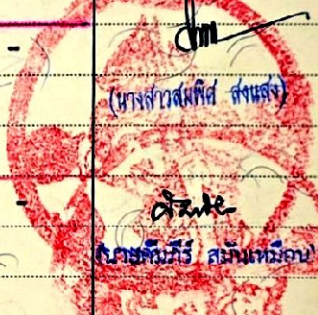
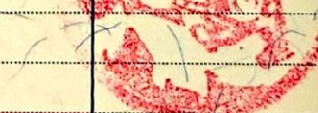
จดทะเบียน เดือน ปี	ประเภท การ จดทะเบียน	ผู้ให้สัญญา	ผู้รับสัญญา	เนื้อที่ดิน ตามสัญญา			เนื้อที่ดิน คงเหลือ			ระวาง เลขที่ดิน โฉนดที่ดิน ใหม่	เจ้าพนักงานที่ดิน หลายมือชื่อ ประทับตรา
				ไร่	งาน	ตาราง วา	ไร่	งาน	ตาราง วา		
วันที่ 7 ตุลาคม พ.ศ. 2567	จัดการมรดก	นายสุนันท์ นีวสกุล (ตาย)	นายเทพเทวา นีวสกุล ผู้จัดการมรดก นายสุนันท์ นีวสกุล	-	2	27 ² / ₁₀	-	-	-	-	 (นางสาวสมพิศ สงนสง)
วันที่ 9 ตุลาคม พ.ศ. 2567	ชาย รวมสิทธิ	นายเทพเทวา นีวสกุล ผู้จัดการมรดก นายสุนันท์ นีวสกุล	นางรัชดา แพงประสิทธิ์	-	2	27 ² / ₁₀	-	-	-	-	 (นางสาวสมพิศ สงนสง)
วันที่ 19 ธันวาคม พ.ศ. 2568	ชาย รวมสิทธิ	นางรัชดา แพงประสิทธิ์	1. บริษัท บ้านสวนกรุป (สุราษฎร์ธานี) จำกัด (มหาชน) 2. บริษัท ภาควัย เพอร์เฟก จำกัด	-	2	27 ² / ₁₀	-	-	-	-	 (นายคัมภีร์ สมนทรัพย์)



ตำแหน่งที่ดิน

เลขที่ 4625 II 2488-1,2490-3

เลขที่ดิน ๑๒

หน้าสำรวจ ๑๒๔๗๔

ตำบล เทพกระมัตร์

โฉนดที่ดิน

เลขที่ ๕๖๔๑๐

เล่ม ๕๖๕ หน้า ๑๐

อำเภอ ตราง

จังหวัด ภูเก็ต

แยกจากโฉนด

เล่ม ๒๑๒

หน้า ๑๐

โฉนดที่ดิน

เป็นหนังสือสำคัญแสดงกรรมสิทธิ์

ออกโดยอาศัยอำนาจตามประมวลกฎหมายที่ดิน

ให้แก่ นายสุนันท์ มิวสกุล สัญชาติ ไทย อยู่บ้านเลขที่ ๑๘/๒๒ หมู่ที่ ๒

ถนน ตำบล ราไวย์ อำเภอ เมืองภูเก็ต จังหวัด ภูเก็ต

ที่ดินแปลงนี้มีเนื้อที่ประมาณ ไร่ งาน ๑๕ ตารางวา

(พื้นที่สุรารวม)

มาตราส่วนในระวาง ๑ : ๑๐๐๐

รูปแนบ

มาตราส่วน ๑ : ๒๐๐๐

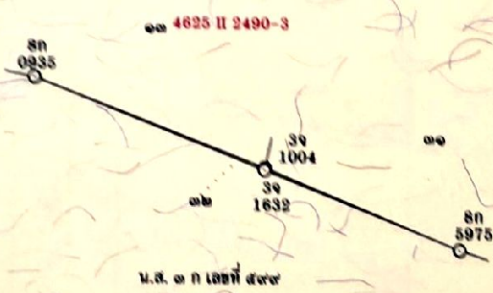

ออก ณ วันที่ ยี่สิบแปด เดือน กรกฎาคม พุทธศักราช สองพันห้าร้อยห้าสิบแปด



นายสิทธิชัย พรหมชาติ
เจ้าพนักงานที่ดิน

(นางอารมย์ เคียมมอช) ๒๗ ก.ค. ๒๕๕๘
(นายปรีดา สิทธิผล) ๒๗ ก.ค. ๒๕๕๘
(นายณรงค์ เมฆโสภณ) ๒๗ ก.ค. ๒๕๕๘

๒๕๕๘ ๐๐๖๑๔๕

(นาย ร.ค. ชูพันธ์) ๒๗ ก.ค. ๒๕๕๘
(นางสาวอรมารินทร์ เข้มยั้ง) ๒๗ ก.ค. ๒๕๕๘
(นายสุพจน์ นิลมิตร) ๒๗ ก.ค. ๒๕๕๘

สารบัญจดทะเบียน



โฉนดที่ดินเลขที่

๕๖๔๐๐

อำเภอ

กลาง

ก. ๒๕๖

จดทะเบียน เดือน ปี	ประเภท การ จดทะเบียน	ผู้ให้สัญญา	ผู้รับสัญญา	เนื้อที่ดิน ตามสัญญา			เนื้อที่ดิน คงเหลือ			รวม เลขที่ดิน โฉนดที่ดิน ใหม่	เจ้าพนักงานที่ดิน ลงลายมือชื่อ ประสงค์ตรา
				ไร่	งาน	ตาราง วา	ไร่	งาน	ตาราง วา		
วันที่ ๗ ตุลาคม พ.ศ. ๒๕๖๗	ผู้จัดการมรดก	นายสุนันท์ น่วมสกุล (ตาย)	นายเทพเทวา น่วมสกุล ผู้จัดการมรดก นายสุนันท์ น่วมสกุล	-	-	๑๕	-	-	-	-	
วันที่ ๙ ตุลาคม พ.ศ. ๒๕๖๗	ชาย รวมที่ดิน	นายเทพเทวา น่วมสกุล ผู้จัดการมรดก นายสุนันท์ น่วมสกุล	นางรัชดา แสงประสิทธิ์	-	-	๑๕	-	-	-	-	
วันที่ ๑๙ ธันวาคม พ.ศ. ๒๕๖๘	ชาย รวมที่ดิน	นางรัชดา แสงประสิทธิ์	๑.บริษัท บ้านสวนกรู๊ป (สุราษฎร์ธานี) จำกัด (มหาชน) ๒.บริษัท ภาควัย เพอร์เฟก จำกัด	-	-	๑๕	-	-	-	-	